

EL CRITERIO A SEGUIR SERÁ EL SIGUIENTE:

En cada volumen debe haber por los menos un detector de incendio, si los techos están compartimentados o divididos por vigas, considerar uno en cada sección delimitada por los mismos

En todos los accesos a escaleras y puertas principales debe haber pulsadores de incendio y señalización estroboscópica con sirena para ser accionados al pasar en caso de evacuación

Las sirenas y parlantes deben estar dimensionados para que se oigan claramente en todos los rincones del edificio

Se instalará un circuito independiente de sonido por cada escalera y se montará una bocina sin luz estroboscópica por cada descanso entre pisos

Este sistema deberá estar integrado a la red de Centrales de Incendio del Banco

Las cañerías se ubicarán por encima del cielorraso o embutidas en pared, no admitiéndose cañerías a la vista salvo casos excepcionales. Previamente el adjudicatario deberá entregar un esquema de distribución de las mismas el que deberá ser aprobado por la dirección de obra.

IMPORTANTE: EL PRESENTE PLANO TIENE CARACTER ORIENTATIVO, LA ADJUDICATARIA DEBERÁ PRESENTAR UN PROYECTO FINAL QUE CUMPLIMENTE TODOS LOS REQUERIMIENTOS Y REGLAMENTACIONES VIGENTES SUJETO A APROBACIÓN POR EL ENTE CONTROLADOR COMPETENTE EN EL LUGAR DE EMPLAZAMIENTO DE LAS OBRAS.

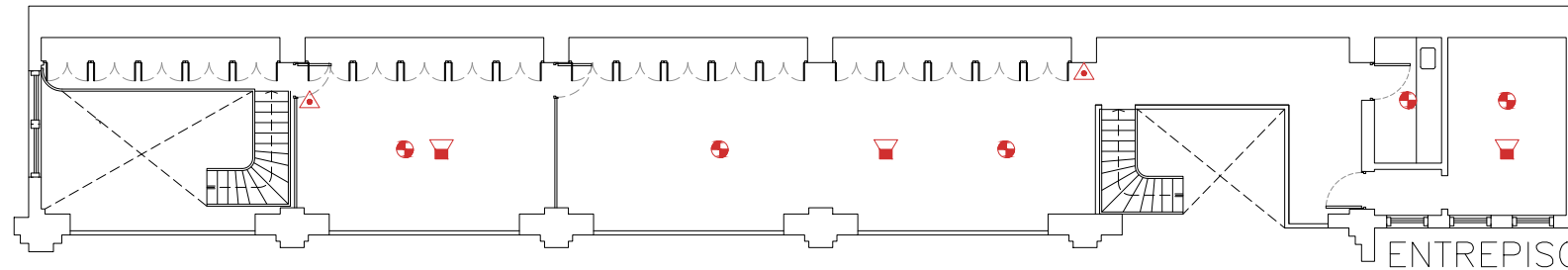

ENTREPISO

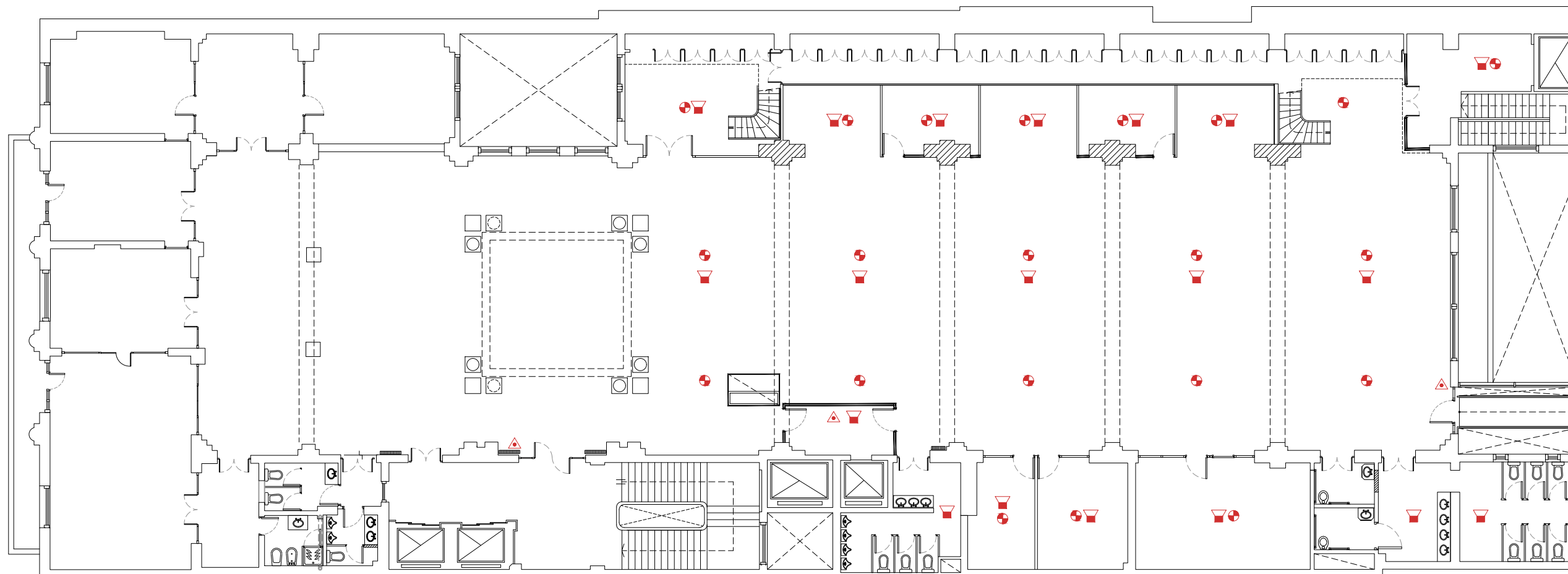

REFERENCIAS:

- ⊕ DETECTOR DE HUMO NOTIFIER FSP-851
- ▲ AVISADOR MANUAL NOTIFIER NBG-12LSP
- ▽ PARLANTE CON LUZ ESTROBOSCÓPICA.

NOTAS:

TODAS LAS CANTIDADES, COTAS Y MEDIDAS REPRESENTADAS EN LOS PLANOS SON INDICATIVAS, DEBERÁN SER VERIFICADAS EN OBRA POR EL CONTRATISTA PREVIO A LA REALIZACIÓN DE LOS TRABAJOS.

PREVIAMENTE A LA EJECUCIÓN, EL CONTRATISTA DEBERÁ PRESENTAR PLANOS, DETALLES Y MUESTRAS DE MATERIALES PARA SER APROBADOS POR LA DIRECCIÓN DE OBRA.

EL CONTRATISTA DEBERÁ PREVER LA ACCESIBILIDAD DE TODOS LOS EQUIPOS, PIEZAS Y MATERIALES QUE COTICE.



BCRA

LICITACION PUBLICA	
COMPULSA DE PRECIOS	
CONTRATACION DIRECTA	
EXPEDIENTE	
GERENCIA DE INFRAESTRUCTURA SUBGERENCIA DE PROYECTOS Y OBRAS	
EDIFICIO SAN MARTIN 235 9º PISO OFICINA 4906	
EJECUTO	APROBO

ESCALA	FEDA
	31-05-2018

ETAPA	PROYECTO
-------	----------

RUBRO	ARQUITECTURA
-------	--------------

PLANO	DETECCION INCENDIO
-------	--------------------

PLANO NUMERO	13
--------------	----

NOTA: TODAS LAS MEDIDAS SE VERIFICARAN EN OBRA.-