

Proveer y colocar mueble bajo mesada y alacena. Mesada granito Gris Mara c/ bacha acero inoxidable tipo Johnson modelo Z52. Revestimiento frente mesada tipo San Lorenzo 20x20cm blanco satinado. Piso porcellanato tipo San Lorenzo 30x30cm pulido gris oscuro.

Una vez demolido el sanitario indicado en Plano N°01, se deberá verificar la instalación primaria y secundaria del sanitario y en caso de ser necesario adecuarlas a las nuevas necesidades.

Ejecutar en tabiquería de aluminio s/detalle

REFERENCIAS:

PT
o.00 PUERTA TABIQUE MEDIDAS

----- ARTEFACTOS DE ILUMINACION A ADECUAR

NOTA: RETIRAR TODAS LAS INSTALACIONES EN DESUSO QUE LA D.O. INDIQUE.

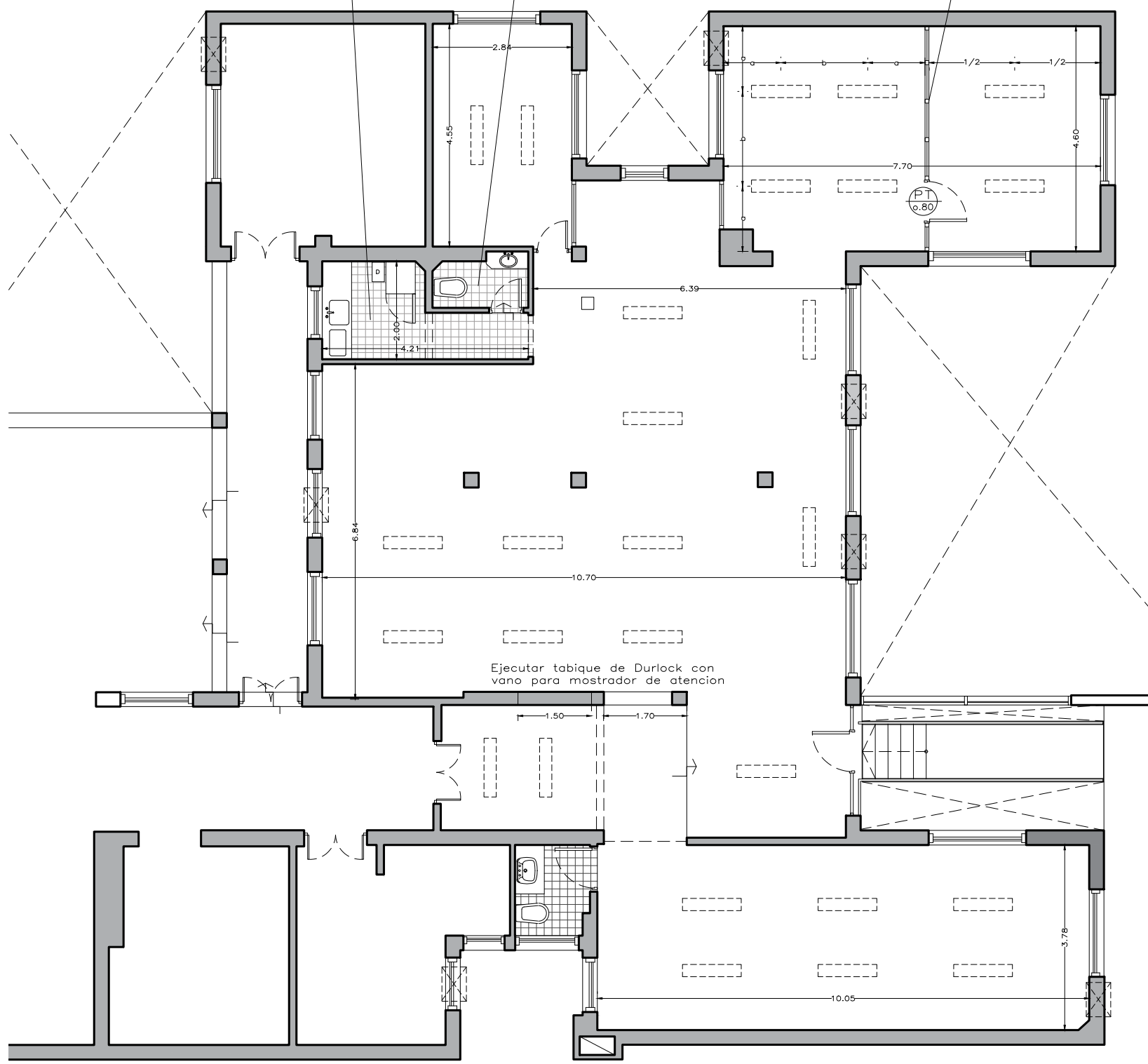

ÁREAS AFECTADAS A TAREAS DE PINTURA

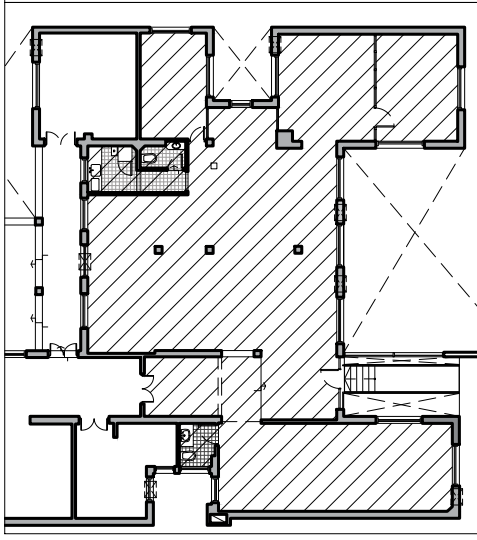

NOTA: TODAS LAS MEDIDAS SE VERIFICARAN EN OBRA.-

NOTAS:

TODAS LAS CANTIDADES, COTAS Y MEDIDAS REPRESENTADAS EN LOS PLANOS SON INDICATIVAS, DEBERAN SER VERIFICADAS EN OBRA POR EL CONTRATISTA PREVIO A LA REALIZACION DE LOS TRABAJOS.

PREVIAMENTE A LA EJECUCIÓN, EL CONTRATISTA DEBERA PRESENTAR PLANOS, DETALLES Y MUESTRAS DE MATERIALES PARA SER APROBADOS POR LA DIRECCION DE OBRA.

EL CONTRATISTA DEBERA PREVER LA ACCESIBILIDAD DE TODOS LOS EQUIPOS, PIEZAS Y MATERIALES QUE COTICE.



BCRA

LICITACION PUBLICA	N°
COMPULSA DE PRECIOS	N°
CONTRATACION DIRECTA	N°
EXPEDIENTE	N°
GERENCIA DE INFRAESTRUCTURA SUBGERENCIA DE PROYECTOS Y OBRAS	
EDIFICIO SAN MARTIN 235 9° PISO OFICINA 4906	
EJECUTO	APROBO
EJECUTO	APROBO
ESCALA	FECHA
1/100	17/10/2018
ETAPA PROYECTO	
RUBRO ARQUITECTURA	
PLANO REPLANTEO	
-	
PLANO NUMERO	
01	